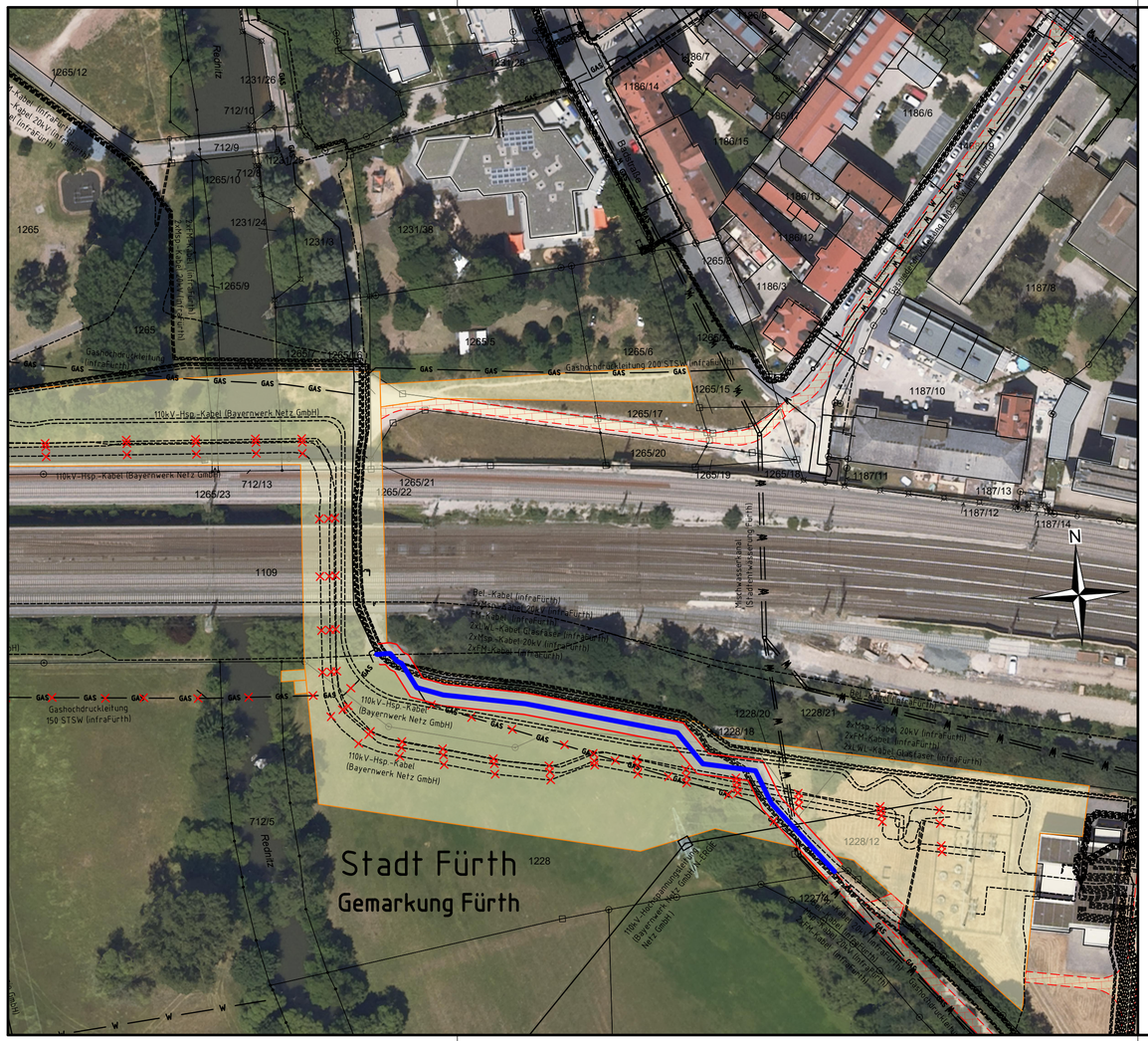

Legende:

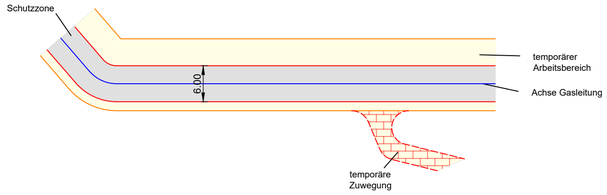

Darstellung kreuzende Leitungen :
(werden mit Beschriftung näher bezeichnet)

Kabel unterirdisch	
Kabel unterirdisch Stilllegung	
Freileitung	
Wasserleitung	W
Gasleitung	GAS
Gasleitung Rückbau und Stilllegung	GAS

bayernwerk netz

LAGEPLAN

110-kV-Kabelleitung Fürth

LH-07-G900/7 und LH-07-G900/8

UW Vacher Straße - UW Dambacher Straße

Hier: Folgemaßnahme - Umverlegung der Gasleitung der Infra Fürth GmbH

Maßstab 1 : 1000

Grenzen gemäß Festlegung der Bundesländer :

Land
Reg.Bez.
Kreis
Stadt/Gem.
Gemarkung
Flur
Flurstück

Geobasisdaten © Bayerische Vermessungsverwaltung 2020

Fürth	Fürth	-
Gemarkung	Stadt	Landkreis

Index	Datum	Gezeichnet	Änderung

Zugehörigkeit		Verweis	Maßstab 1 : 1000	Format 297x715.5
Technische Referenz	Erstellt durch OMEXOM A. Wollentin	Genehmigt von BAGE-THGG T. Schneider	Erstelldatum 25.04.2023	Status gültig	Zählteil 1 Blatt 1
bayernwerk netz	Objektname Gasleitung Infra Fürth GmbH			
	Klassifikation Planfeststellungsunterlage			
ID	Titel Anlage 04.01.03 - Lageplan Gasleitung- Blatt 01			